

Projet de 4 maisons
 moyennes à
 Heure-le-Romain (Dupaye,
 Rue Thier de l'Abbaye,
 parcelles 513 G2 du Plan
 Cadastre),

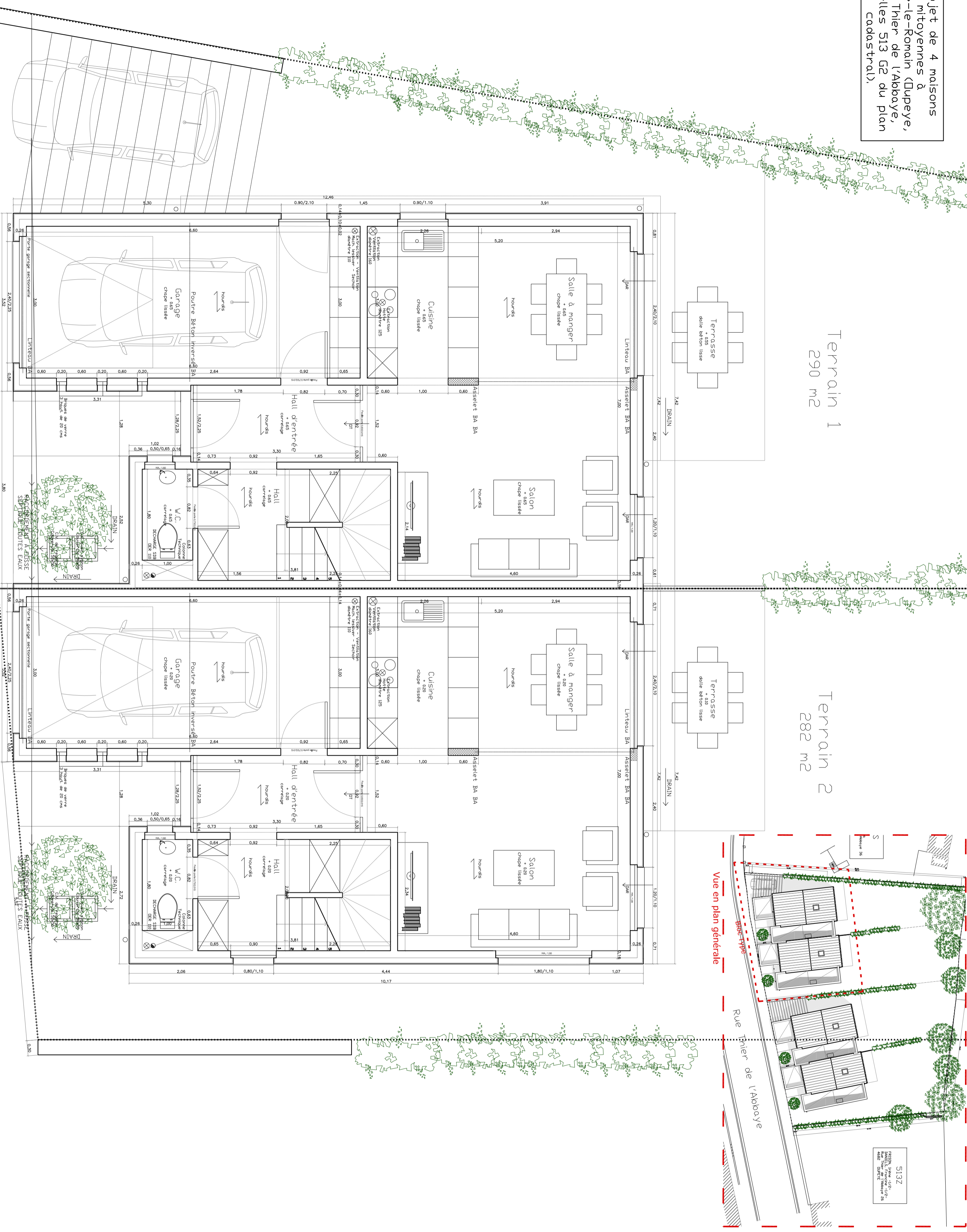

Vue en plan : Rez Bloc Type

513Z
 Parcelle 513Z
 Rue Thier de l'Abbaye
 4800 Neuchâteau

Les données relatives à ce projet de permis de bâtir sont à vérifier sur les documents officiels.

Projet de 5 maisons d'habitation moyennes, hors plan particulier d'aménagement et hors plan de développement.

Legende:

---	Structure	---	MUR
---	Structure	---	MUR
---	Structure	---	MUR
---	Structure	---	MUR

PROJET

ARCHITECTURE

A 05 VUES EN PLAN - Rez Bloc Type

Client: S.p.r.l. Avbr&Co
 8, rue Heskberg
 4800 Neuchâteau Liège.

Projet de 4 maisons à
 Heure-le-Romain

ARCHITECTE: FREDERIC LOURTE

Scale: 1:1000

Date: 2023/09/08

Version: 01

Projet de 4 maisons
mitoyennes à
Heure-le-Romain (Duprey,
Rue Thier de l'Abbaye,
parcelles 513 G2 du plan
cadastral).

Terrain 1
290 m²

Terrain 2
282 m²

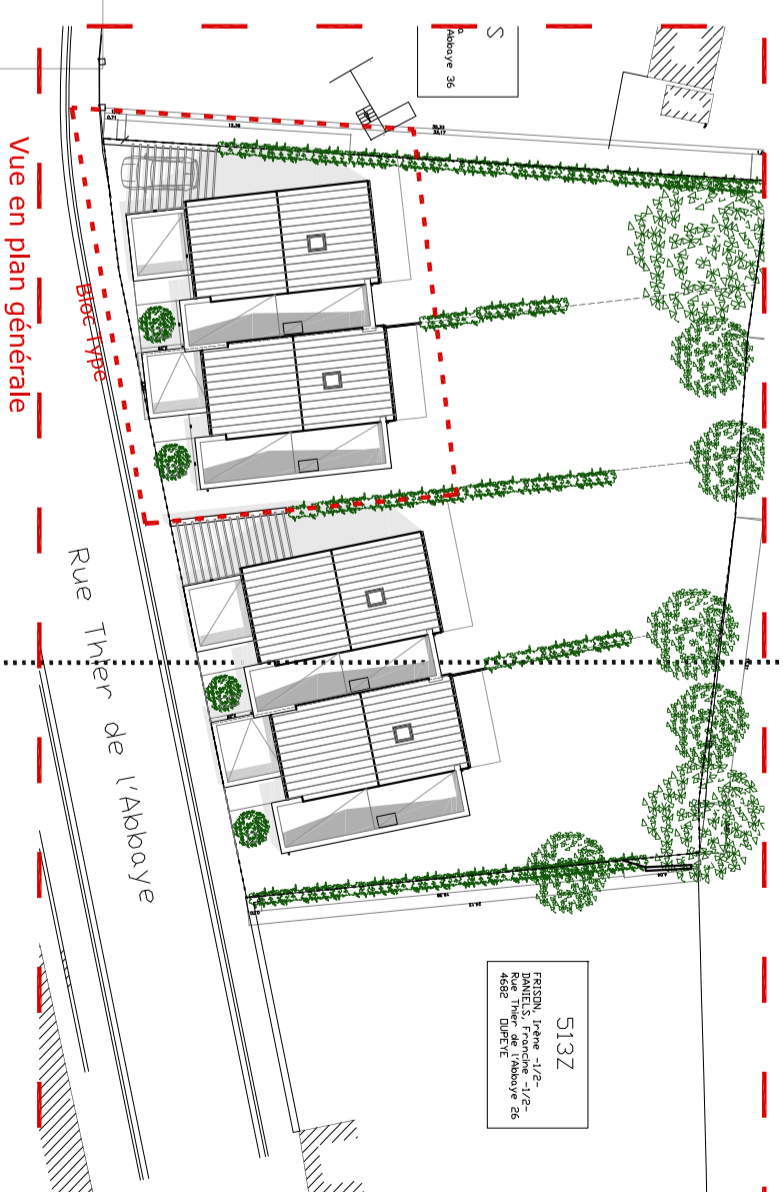

513Z
Parcelle Type G2 - 1/2e
Rue Thier de l'Abbaye 50
4800 Neufchâteau

Vue en plan générale

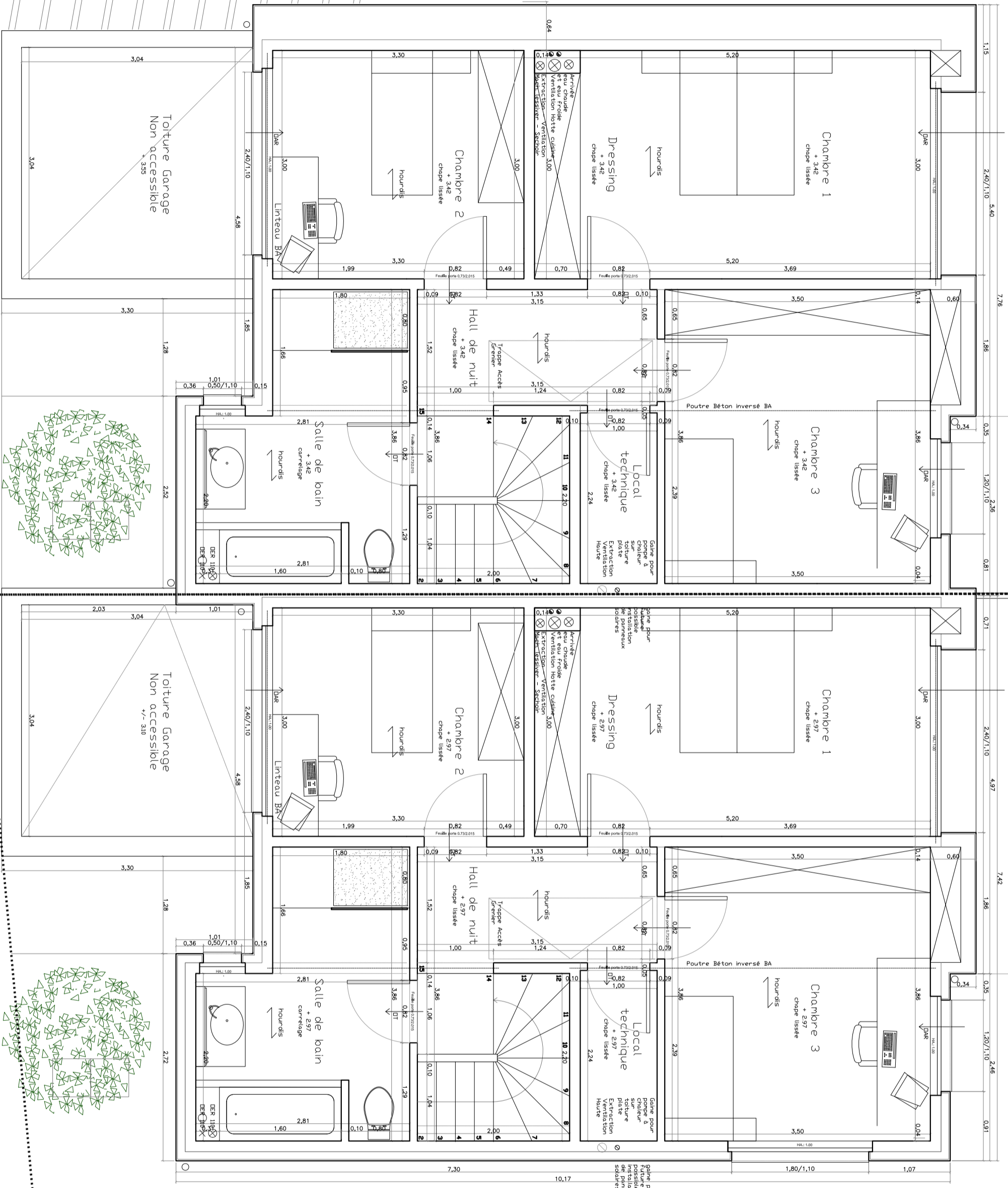

Vue en plan : Etage Bloc Type

Les données relatives à la propriété de l'architecte.
Les mesures sont à vérifier sur les empreintes.

Etat	Date de création	Date de modification	Version
1			

Légende:

	Structure
	Murs
	Portes
	Fenêtres
	Escaliers
	Mobilier

s.p.r.l. ABR&CO
8, rue Heskberg
4808 Neufchâteau Liege.

Projet de 4 maisons à
Heure-le-Romain

PROJET

ARCHITECTURE

A 06
VIES EN PLAN - Etage Bloc Type
Situation locale (dit: plan)

FRÉDÉRIC LOURTE

5,511, Avenue
LA BIÈRE-GRANDE
LUXEMBOURG

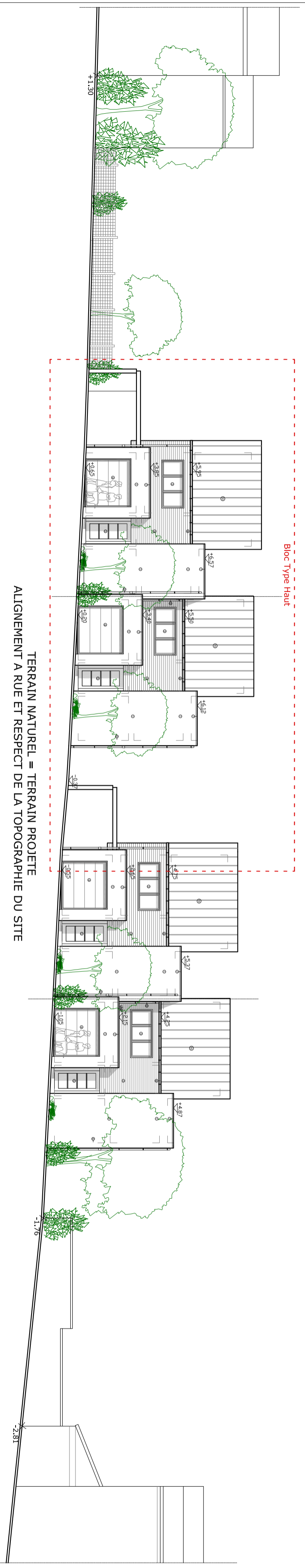

TERRAIN NATUREL = TERRAIN PROJETE
ALIGNEMENT A RUE ET RESPECT DE LA TOPOGRAPHIE DU SITE

- ① Crépi couleur rouge-brun.
 - ② Bardage horizontal bois traité couleur naturelle (brun clair).
 - ③ Menuiserie extérieure bois couleur grise.
 - ④ Porte garage sectionnelle aluminium couleur grise.
 - ⑤ Porte dentée en aluminium couleur grise avec atiques vitrées.
 - ⑥ Menuiserie extérieure en bois naturel traité.
 - ⑦ Couvre-rnur en tôle d'aluminium pliée.
 - ⑧ Gouttières et tuyaux de descente en Zn-Cu-Ti teinte grise anthracite.
 - ⑨ Revêtement bitumineux.
 - ⑩ Tuiles de couleur noire.
 - ⑪ Planchie de rive en bois traité couleur naturelle (brun clair).
 - ⑫ Brique de verre.
 - ⑬ Fenêtre de toiture type velux GGU.
- Battée minimum de 5 cms pour portes et fenêtres excepté porte de garage où la battée sera de 9 cms minimum.

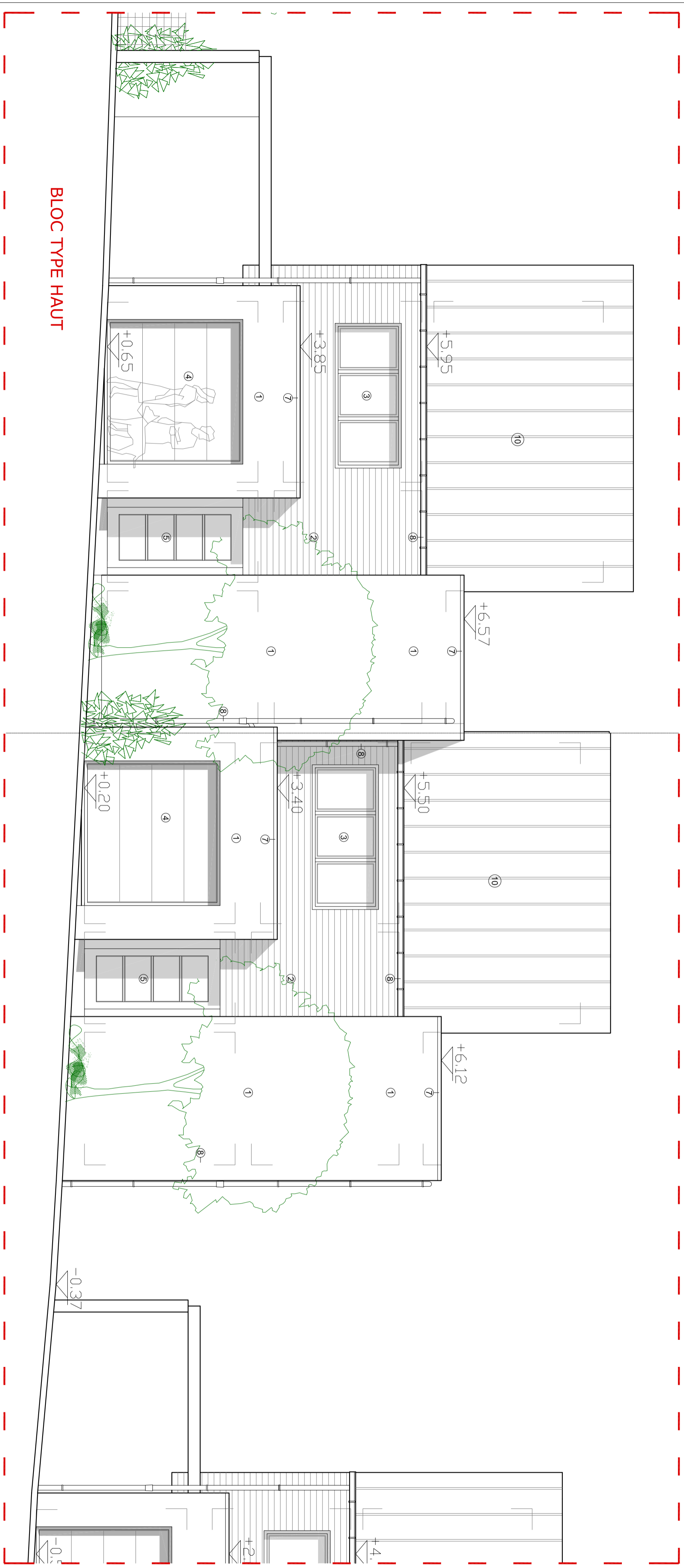

BLOC TYPE HAUT

Projet de 4
maisons mitoyennes
à Heure-le-Romain
(Dupeye, Rue Thier
de l'Abbaye,
parcelles 513 G2 du
plan cadastral).



Les données relatives à ce projet de permis de bâtir, sont à vérifier par les entrepreneurs.

Etat	Date	Intitulé	Par

Legend:

s.p.r.l. ABR&CO
8, rue Heskelerg
4808 Neudradeu Liege.

Projet de 4 maisons à
Heure-le-Romain

PROJET

ARCHITECTURE

A 08
ELEVATIONS

FRÉDÉRIC LOURTE

LA BIÈRE COUVRE

